

Song Kran

FESTIVAL

ประจำเดือนเมษายน 2567

วารสาร

สหกรณ์ออมทรัพย์ครูสุโขทัย จำกัด

Sukhothai Teacher Saving Co-operative Ltd.

118/2 ม.4 ก.จรควิตักอง ต.ธานี อ.เมือง จ.สุโขทัย 64000 โทร: 055-613049 , 055-612431 FAX: 055-612319 สาขาสุวรรณโลก : 055-643236



สถานการณ์ของสหกรณ์

ณ วันที่ 29 กุมภาพันธ์ 2567

สมาชิกสามัญ	9,639 คน
สมาชิกสมทบ	2,767 คน
สมาชิกทั้งหมด	12,406 คน
ทุนเรือนหุ้น	5,408 ล้านบาท
เงินฝากออมทรัพย์ 3 ประเภท	8,568 ล้านบาท
เงินฝากออมทรัพย์สหกรณ์อื่น	23 ล้านบาท
เงินฝากสภาคุม	18 ล้านบาท
เงินกู้สถาบันการเงินอื่น	895 ล้านบาท
ทุนสำรองและอื่นๆ	764 ล้านบาท
กำไรสุทธิ	151 ล้านบาท
รวม	15,827 ล้านบาท
เงินสดและเงินฝากธนาคาร	168 ล้านบาท
เงินฝากสหกรณ์อื่น	25 ล้านบาท
เงินลงทุนอื่น	26 ล้านบาท
เงินให้กู้แก่สมาชิก	15,577 ล้านบาท
สินทรัพย์สหกรณ์	31 ล้านบาท
รวม	15,827 ล้านบาท

วันหยุดสหกรณ์ฯ

เมษายน 2567



8 เมษายน ซดเซยวันจักรี



12 - 16 เมษายน วันสงกรานต์

ตรวจสอบยอดเงินไม่พอหัก

เนื่องจากค่าเบี้ยประกันชีวิตกลุ่ม กรมธรรม์ที่ 2 เพิ่มขึ้น เดือนมีนาคม ซึ่งเป็นเดือนเริ่มต้นของกรมธรรม์ จึงส่งผลกระทบต่อให้ยอดเงินหักเก็บรายเดือนของสมาชิก เกินกว่าร้อยละ 70 ของเงินได้รายเดือน หน่วยงานต้นสังกัดไม่สามารถ หัก ณ ที่จ่ายให้กับสหกรณ์ฯ ได้ทั้งจำนวน

สมาชิกต้องนำเงินสดมาชำระหรือโอนเข้าบัญชีธนาคารของสหกรณ์ หากไม่ชำระก่อนวันทำการสุดท้ายของเดือน สมาชิกจะไม่ได้รับเฉลี่ยคืน

สหกรณ์ฯ จะดำเนินการโทรแจ้งสมาชิกเป็นรายบุคคล หรือสมาชิกสามารถตรวจสอบยอดเงินที่ไม่พอหัก ผ่านแอปพลิเคชันของสหกรณ์

วิธีแก้ไขกรณีเงินไม่พอหัก

- + ลดส่งทุนเรือนหุ้น
- + ลดหรืองดเงินฝากรายเดือน
- + ลดวงเงินประกันเงินกู้
- + ปรับปรุงโครงสร้างหนี้



เงินไม่พอหัก

ตรวจสอบเงินไม่พอหัก

“ท่านสามารถตรวจสอบยอดเงินไม่พอหักของท่านผ่านแอปพลิเคชันสหกรณ์โดยคลิกที่ไอคอนนี้”



สมาชิกสามารถตรวจสอบข้อมูลต่างๆ ผ่านแอปพลิเคชันหรือเว็บไซต์ของสหกรณ์ฯ

<http://member.sktcoop.com> Facebook : สหกรณ์ออมทรัพย์ครูสุโขทัย จำกัด



ประธานพบเพื่อนสมาชิก

สวัสดิ์ครับ พี่ๆ เพื่อนๆ น้องๆ ที่รักทุกท่านครับ

วารสารของสหกรณ์ออมทรัพย์ครูสุโขทัย จำกัด มีการเผยแพร่ประชาสัมพันธ์ ช่องทางออนไลน์ของสหกรณ์ฯ ไม่ว่าจะเป็นทาง Facebook , LINE Official , www.sktcoop.com หรือ Application ของทางสหกรณ์ฯ ด้วยนะครับ ผাগสมาชิกทุกท่านช่วยติดตามด้วยนะครับ เพื่อที่จะได้รับข่าวสารได้รวดเร็วและถูกต้อง ซึ่งเป็นอีกช่องทางหนึ่งที่ทางสมาชิกจะทราบความเคลื่อนไหว และสามารถเสนอแนะ หรือคอมเมนต์มาได้ครับ

สมาชิกที่มีความประสงค์เปลี่ยนแปลงการหักเก็บ ณ ที่จ่าย หรือยื่นคำขอกู้เงินประเภทต่างๆ ต้องผ่านการตรวจสอบจากต้นสังกัด “เนื่องจาก รมว.ศธ. ได้มีหนังสือสั่งการให้ทุกหน่วยงานในสังกัด ศธ. ดำเนินการตามระเบียบว่าด้วยการหักเงินเดือนบำเหน็จบำนาญข้าราชการเพื่อชำระหนี้เงินกู้ให้แก่สวัสดิการภายในส่วนราชการและสหกรณ์ พ.ศ. 2551 โดยต้องพิจารณาปรับปรุงกำหนดหลักเกณฑ์การหักเงินเดือนที่ชำระหนี้เงินกู้ของบุคลากรในสังกัด ต้องมีเงินเดือนคงเหลือสุทธิหลังจากชำระหนี้ประจำเดือนแล้วไม่น้อยกว่าร้อยละ 30 หรือเมื่อรวมหนี้แล้วห้ามไม่ให้หักเกินร้อยละ 70” ฉะนั้นเมื่อสมาชิกที่มีความประสงค์เปลี่ยนแปลงการหักเก็บ ณ ที่จ่าย หรือยื่นคำขอกู้เงินประเภทต่างๆ ต้องให้ทางหน่วยงานต้นสังกัดตรวจสอบและรับรองก่อนว่าเงินเดือนของสมาชิกเหลือตามเกณฑ์ที่รัฐบาลกำหนดหรือไม่ สร้างความยุ่งยากให้สมาชิกจำนวนไม่น้อย ซึ่งหน่วยงานต้นสังกัด ได้เชิญตัวแทนของสหกรณ์ฯ ไปพูดคุยและทำความเข้าใจ เกี่ยวกับการหักเงินให้กับสหกรณ์ฯ 1.ภาช 2.กบข. 3.กยศ. หรือบำเหน็จค้ำประกัน 4.สหกรณ์ฯ 5.สถาบันการเงินอื่น

และนโยบายของภาครัฐ ขอความร่วมมือเรื่องการลดอัตราดอกเบี้ยเงินกู้ไม่เกินร้อยละ 4.75 ต่อปี ในปัจจุบันสหกรณ์ฯ ได้ดำเนินการตามนโยบายแล้ว ในขณะที่ภาครัฐก็ต้องเข้ามาช่วยหาแหล่งเงินกู้ให้กับสหกรณ์ฯ ในอัตราดอกเบี้ยเงินกู้ที่ต่ำ

สถานการณ์เดือนมีนาคมนี้สมาชิกจะถูกหักเงินเพิ่มขึ้น สาเหตุเนื่องจากสมาชิกของเราเสียชีวิตเป็นจำนวนมากเป็นประจำเดือน ส่งผลให้ค่าเบี้ยประกันกรรมสิทธิ์ที่ 2 เพิ่มขึ้น ซึ่งเป็นสัญญาณเตือนว่าใช้ชีวิตอย่าประมาทครับ

ผลประกอบการของสหกรณ์ฯ ของเราตั้งแต่เดือน ธันวาคม 2566 - กุมภาพันธ์ 2567 มีผลกำไรประมาณ 150 ล้านบาทเศษ เงินฝากทั้ง 3 ประเภทมี 8,500 ล้านบาท ส่วนหุ้นนั้นมีประมาณ 5,400 ล้านบาท จึงอยากเชิญชวนสมาชิก นำเงินมาฝากกับสหกรณ์ฯ ให้มากขึ้น เพื่อลดการกู้เงินจากสถาบันการเงินอื่น และผลตอบแทนที่สมาชิกจะได้รับเพิ่มขึ้น ไม่ว่าจะเป็นปันผล หรือเฉลี่ยคืน ทำให้สมาชิกเรามีความสุข ย้านะครับ มีเงินให้นำมาฝาก ยามลำบากให้มาถอน ยามเดือดร้อนให้มากู้ครับ

สุดท้ายนี้ขอให้สมาชิกมีความสุขโดยถ้วนหน้าโดยเฉพาะเดือนเมษายน 2567 ปีใหม่ไทย วันสงกรานต์ สวัสดิ์ครับ พบกันใหม่ฉบับหน้าครับ

ด้วยความรักและผูกพัน

อัมพร

(นายอัมพร อัมพรตน)

ประธานกรรมการสหกรณ์ออมทรัพย์ครูสุโขทัย จำกัด

ประธานเชิญชวน

ขอเชิญสมัครเข้ารับการอบรมหลักสูตรการตรวจสอบกิจการของสหกรณ์ระดับมาตรฐาน

ด้วยคณะวิทยากรจัดการ มหาวิทยาลัยสงขลานครินทร์ จะจัดการอบรมหลักสูตร “การตรวจสอบกิจการของสหกรณ์ระดับมาตรฐาน” เพื่อให้ผู้ตรวจสอบกิจการมีคุณสมบัติตามระเบียบนายทะเบียนสหกรณ์ ว่าด้วยการตรวจสอบกิจการ พ.ศ. 2563 ซึ่งหลักสูตรดังกล่าวคณะวิทยากรจัดการ มหาวิทยาลัยสงขลานครินทร์ ได้รับการรับรองจากกรมตรวจบัญชีสหกรณ์แล้ว

คณะวิทยากรจัดการ มหาวิทยาลัยสงขลานครินทร์ จะจัดอบรมผ่านสื่อออนไลน์ในรูปแบบการสื่อสารแบบสองช่องทาง (VIDEO CONFERENCE) ด้วยโปรแกรม ZOOM CLOUD MEETING หลักสูตรและกำหนดการดังต่อไปนี้

1. รุ่นที่ 11 วันที่ 11, 15, 19 มีนาคม 2567 เวลา 8.30 - 16.30 น.
2. รุ่นที่ 12 วันที่ 17, 18, 19 เมษายน 2567 เวลา 8.30 - 16.30 น.
3. รุ่นที่ 13 วันที่ 15, 16, 17 พฤษภาคม 2567 เวลา 8.30 - 16.30 น.
4. รุ่นที่ 14 วันที่ 11, 12, 13 มิถุนายน 2567 เวลา 8.30 - 16.30 น.

ค่าลงทะเบียนท่านละ 3,500 บาท

ทั้งนี้ผู้ผ่านการอบรมจะได้วุฒิปับจากคณะวิทยากรจัดการ มหาวิทยาลัยสงขลานครินทร์ และได้รับการขึ้นทะเบียนกับกรมตรวจบัญชีสหกรณ์ เป็นผู้ตรวจสอบกิจการที่มีคุณสมบัติตามระเบียบนายทะเบียนสหกรณ์ พ.ศ. 2563

สมาชิกที่มีความประสงค์เข้ารับการอบรมให้ **แจ้งความประสงค์มายังสหกรณ์ฯ โดยสหกรณ์ออมทรัพย์ครูสุโขทัย จำกัด** จะเป็นผู้ชำระค่าลงทะเบียนให้สมาชิกท่านละ 3,500 บาท



ออมเงินกับสหกรณ์

ไม่เสียภาษี

เพื่อความสะดวกในการฝากเงิน สมาชิกสามารถโอนเงิน ผ่านบัญชี ธนาคารกรุงไทย

ประเภทกระแสรายวัน หมายเลขบัญชี 616-6-03605-1 ชื่อบัญชีสหกรณ์ออมทรัพย์ครูสุโขทัย จำกัด และโทรแจ้งเจ้าหน้าที่ ที่เบอร์ 055-612431 ต่อ 101, 102 เพื่อแจ้งหมายเลขบัญชีออมทรัพย์ของสหกรณ์ และจำนวนเงินที่โอน และสามารถตรวจสอบยอดเงินฝาก ผ่านแอปพลิเคชันของสหกรณ์ฯ ตั้งแต่วันที่ 16.30 น. ของทุกวันทำการ

ยอดเงินบัญชีเกิน
100,000 บาท
ดอกเบี้ยทบต้นทุกเดือน

ดอกเบี้ย
ร้อยละ: 1.75 บาท/ปี

เปิดบัญชี
ครั้งแรก
100 บาท
ขึ้นไป

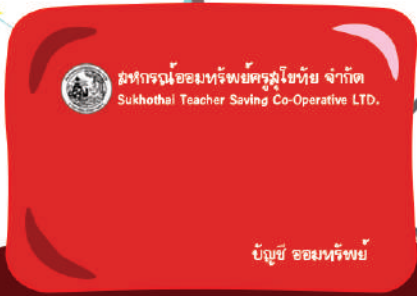

ฝาก-ถอน
ได้ทุกวันทำการ

ยอดเงินบัญชีต่ำกว่า
100,000 บาท งดคิดดอกเบี้ย
(ดอกเบี้ยทบต้นปีละ: 2 ครั้ง)

ดอกเบี้ย
ร้อยละ: 2.25 บาท/ปี

เปิดบัญชี
ครั้งแรก
1,000,000 บาท
ขึ้นไป

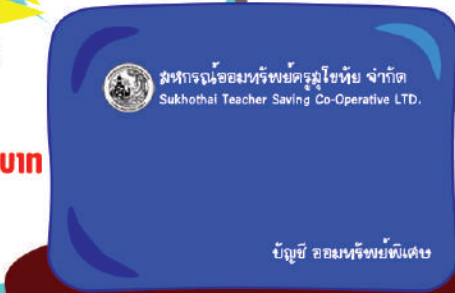

ถอน
ได้เดือนละ: 1 ครั้ง
(ฝาก ได้ตลอด)

ยอดเงินบัญชีเกิน
100,000 บาท
ดอกเบี้ยทบต้นทุกเดือน

ดอกเบี้ย
ร้อยละ: 2.00 บาท/ปี

เปิดบัญชี
ครั้งแรก
100 - 100,000
บาท

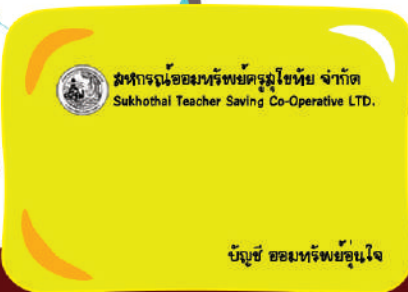

ฝากรายเดือน
ขั้นต่ำ 500 บาท
(ถอนได้ทุกวันทำการ)

แจ้งเบอร์โทรศัพท์เคลื่อนที่ของสหกรณ์ฯ

อย่าลืม! รับสายและบันทึกเบอร์ไว้ด้วยนะจ๊ะ

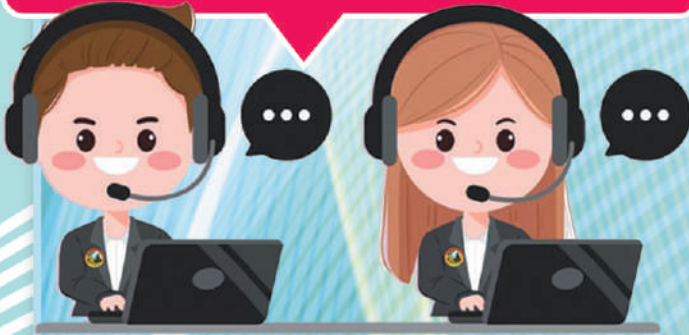

“เพื่อป้องกันความสับสนของสมาชิก
เนื่องจากสมาชิกมีความกังวลใจเกี่ยวกับแก๊งมิจฉาชีพ
ที่โทรหลอกลวงให้โอนเงิน”

เบอร์โทรศัพท์เคลื่อนที่ของสหกรณ์ฯ มีดังนี้

- 01 086-4400675
- 02 088-2782275
- 03 086-4409317
- 04 086-4464587



How To...
ดาวน์โหลด
whoscall ง่าย ๆ



โหลดฟรี รู้ทันทุกสาย

Whoscall

GET IT ON
Google Play

Download on the
App Store

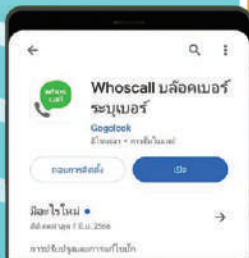
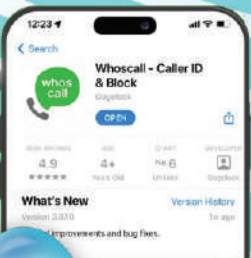

แนวทางป้องกันภัย! จากมิจฉาชีพ แก๊งคอลเซ็นเตอร์

Do's

- ✓ **ตั้งสติก่อนรับสาย** อย่าคุยหากสงสัย วางสาย การสนทนาดังกล่าว ตรวจสอบก่อนโดยการโทรศัพท์ไปยังคอลเซ็นเตอร์ของหน่วยงานนั้นๆ โดยตรง
- ✓ **บล็อกสายเรียกเข้า** ที่มาจากต่างประเทศได้ ด้วยการกด *138*1# แล้วโทรออก หากท่านไม่มีญาติหรือผู้ที่ติดต่อยุ่ต่างประเทศ
- ✓ **ติดตั้งแอปพลิเคชันแจ้งเตือน** แอป WhosCall เพื่อแจ้งเตือนระบุตัวตนสายเรียกเข้าที่ไม่รู้จัก
- ✓ **เตือนภัยคนใกล้ตัว** เตือนผู้สูงอายุ บุคคลใกล้ตัว เพื่อลดโอกาสในการตกเป็นเหยื่อของมิจฉาชีพ



Don'ts

- ✗ **อย่าเชื่อ** เจ้าหน้าที่ของหน่วยงานรัฐไม่สิ้นนโยบาย โทรศัพท์ไปยังประชาชน กล่าวหาอ้างว่าท่านกระทำความผิด หรือมีส่วนในความผิด ให้วางสายทันที
- ✗ **อย่าโอนเงิน** ตามที่ปลายสายบอกอย่างเด็ดขาด
- ✗ **อย่าเพิ่มเพื่อน** ทางแอปพลิเคชันไลน์เพื่อติดต่อกับเจ้าหน้าที่หน่วยงานต่างๆ โดยตรง
- ✗ **อย่าบอกข้อมูล** ส่วนตัว และข้อมูลการเงินกับผู้ใดทั้งนั้น



หากโดนหลอก เสียเงิน รับผิดชอบมาตรการเจ้าของบัญชี แจ้งตำรวจทันที

1200 1888 9777 1441 56 1185 5G 1678

สำนักสื่อสารองค์กร

fb nant. @NBTC Call Center 200



(*ที่มาภาพ: กสช. NBTC)



สมาคมฌาปนกิจสงเคราะห์

โทรศัพท์ : 086-4400171 ที่อยู่ : 118/2 หมู่ 4 ถนนจรัลวิถีต่ง ต.ธานี อ.เมือง จ.สุโขทัย 64000

ขอแสดงความเสียใจต่อการสูญเสียบุคคลอันเป็นที่รักของท่านกับสมาชิกที่ถึงแก่กรรม จำนวน 10 ราย ดังนี้

- | | | |
|------------------|-----------|----------------------|
| 1. นายถนอม | पालสุข | หน่วย เมือง |
| 2. นางระเบียบ | รักปรารค์ | หน่วย กงไกรลาศ |
| 3. นางรำพึง | อินทนนท์ | หน่วย ท่งเสลี่ยม |
| 4. นางบุญมา | ดีสมา | หน่วย สวรรคโลก |
| 5. นายสังวร | คงครอง | หน่วย บ้านด่านลานหอย |
| 6. นายทองคำ | ควนเดิน | หน่วย ศิริมาศ |
| 7. นางนพภากรณ์ | ขวัญวงศ์ | หน่วย ศรีสำโรง |
| 8. นางลิ้นจี่ | คงครอง | หน่วย บ้านด่านลานหอย |
| 9. นางบุญมา | ล้ำลอง | หน่วย ศรีนคร |
| 10. นายสุรศักดิ์ | นาคจันทร์ | หน่วย ศิริมาศ |

จำนวนสมาชิก ณ ปัจจุบัน

ณ.สอ. สุโขทัย	:	4,997	คน
สสปท. (อุบล)	:	18,158	คน
สณอน. (ภาคเหนือ)	:	46,546	คน
สสอน. (ภาคเหนือ 2)	:	9,163	คน

ประจำเดือน มีนาคม 2567

ชำระรายเดือน	เงินสงเคราะห์ที่ได้รับ
ช.พ.ค. : 789.-	900,104.-
ช.พ.ส. : 416.-	373,584.-

	ชำระรายปี	เงินสงเคราะห์ที่ได้รับ
+ ฌาปนกิจฯ	3,500.-	149,910.-
+ สสปท. (อุบล)	4,500.-	363,160.-
+ สณอน. (ภาคเหนือ)	4,050.-	600,000.-
+ สสอน. (ภาคเหนือ 2)	4,050.-	600,000.-

(เฉพาะคนที่เป็นสมาชิกเท่านั้น)

NEW สมาคมฌาปนกิจสงเคราะห์ (สสอน.)

รับสมัครสมาชิก อายุไม่เกิน 70 ปี

คุณสมบัติของผู้สมัคร

1. สมาชิกประเภทสามัญหรือสมาชิกประเภทสมทบของสหกรณ์ออมทรัพย์ กลุ่มอาชีพครู ตำรวจ ทหาร ป่าไม้ ท่อตื้น โรงพยาบาล สาธารณสุข ข้าราชการ และรัฐวิสาหกิจ
2. สุขภาพแข็งแรง
3. ไม่เป็นบุคคลที่อาศัยอยู่ด้วยโรคภัยแรง (โรคเบาหวาน, โรคหัวใจ, โรคไต, โรคปอด, โรคภูมิคุ้มกันบกพร่อง, โรคไต และโรคหลอดเลือด ทุกประเภท)

สมาชิกประเภทสามัญ หรือสมาชิกประเภทสมทบ ของสหกรณ์ออมทรัพย์ เมื่อสมัครแล้วสามารถนำ คู่สมรส บิดา มารดา บุตร และบุตรบุญธรรม มาสมัครเป็นสมาชิก สสอน. ได้

เอกสารประกอบการสมัคร

1. สำเนาบัตรประชาชน และ สำเนาทะเบียนบ้าน ของผู้สมัคร
2. สำเนาบัตรประชาชน และ สำเนาทะเบียนบ้าน ของผู้รับเงินสงเคราะห์
3. ใบรับรองแพทย์โรงพยาบาลรัฐ ฉบับจริง มีอายุไม่เกิน 30 วัน
4. สำเนาการจดทะเบียนสมรส (กรณีสมทบคู่สมรส)
5. เอกสารแสดงว่าเป็นสมาชิกสหกรณ์ออมทรัพย์

ประโยชน์ของสมาชิก

เงินสงเคราะห์ที่ได้รับหลังจากสมาชิกเสียชีวิต รับเงินสงเคราะห์ไม่เกิน 600,000 บาท*

*ก่อนหักค่าดำเนินการ

(ทั้งนี้ขึ้นอยู่กับประกาศกระทรวงการพัฒนาสังคมและความมั่นคงของมนุษย์และมติของคณะกรรมการดำเนินการ)

ค่าใช้จ่ายในการสมัครสมาชิกสำหรับอายุไม่เกิน 55 ปี

+ ค่าสมัคร	100	บาท
+ ค่าบำรุงแรกเข้า	50	บาท
+ เงินสงเคราะห์ล่วงหน้า	4,000	บาท
รวมเป็นเงิน	4,150	บาท

ความเคลื่อนไหวของ สสอ. สส.ชสอ. ประจำเดือน กุมภาพันธ์ 2567



สมาคมพยาบาลสองเครื่องสภามหาวิทยาลัยมหิดลนครปฐม (สสอ.)

จำนวนสมาชิกทั่วประเทศอยู่ระหว่างการคงสภาพสมาชิกประจำปี

- จำนวนสมาชิกศูนย์สุโขทัย 1,957 ราย - สมาชิกได้รับสิทธิ 9 ราย
- จ่ายให้ทายาท จำนวน 600,000 บาท - เสียชีวิต 5 ราย
- อดิราคาสงเคราะห์ ศพละ 1.8790 บาท

สมาชิกสามัญและสมาชิกสมทบ คู่สมรส บุตร บิดา - มารดา ของสมาชิกสามัญ (อายุไม่เกิน 55 ปี)

ประกาศ!!! สสอ.กำหนดเงินสงเคราะห์
ล่วงหน้าสมัครใหม่ ประจำปี 2567

เปิดรับสมัครตั้งแต่ 1 เมษายน - 31 ตุลาคม 2567

รอบรับสมัคร	กำหนดรับสมัครและสมัครก่อน	อายุ ไม่เกิน	ปี พ.ศ. เดือน	เงินสงเคราะห์ล่วงหน้า	ค่าสมัคร	ค่าบำรุง	รวมเป็นเงิน	ตรวจสอบคุณสมบัติติดต่อเอกสาร ณ โฉมยื่นใบสมัคร
01/06/2567	1-30 เมษายน 2567	55	2512	3,500	40	40	3,580	ภายในวันที่ 15 พฤษภาคม 2567
01/07/2567	1-31 พฤษภาคม 2567	55	2512	3,000	40	40	3,080	ภายในวันที่ 15 มิถุนายน 2567
01/08/2567	1-30 มิถุนายน 2567	55	2512	2,600	40	40	2,680	ภายในวันที่ 15 กรกฎาคม 2567
01/09/2567	1-31 กรกฎาคม 2567	55	2512	2,200	40	40	2,280	ภายในวันที่ 15 สิงหาคม 2567
01/10/2567	1-31 สิงหาคม 2567	55	2512	1,800	40	40	1,880	ภายในวันที่ 15 กันยายน 2567
01/11/2567	1-30 กันยายน 2567	55	2512	1,400	40	40	1,480	ภายในวันที่ 15 ตุลาคม 2567
01/12/2567	1-31 ตุลาคม 2567	55	2512	1,000	40	40	1,080	ภายในวันที่ 15 พฤศจิกายน 2567



สมาคมพยาบาลสองเครื่องสภามหาวิทยาลัยมหิดลนครปฐมแห่งประเทศไทย (สส.ชสอ.)

จำนวนสมาชิกทั่วประเทศอยู่ระหว่างการคงสภาพสมาชิกประจำปี

- จำนวนสมาชิกศูนย์สุโขทัย 1,201 ราย - สมาชิกได้รับสิทธิ 3 ราย
- จ่ายให้ทายาท จำนวน 600,000 บาท - เสียชีวิต 4 ราย
- อดิราคาสงเคราะห์ ศพละ 1.7913 บาท

สมาชิกสามัญและสมาชิกสมทบ คู่สมรส บุตร บิดา - มารดา ของสมาชิกสามัญ (อายุไม่เกิน 55 ปี)

ข่าวดี! สส.ชสอ.กำหนดค่าสมัครสมาชิก ประจำปี 2567
รอบ 5/2567 - รอบ 12/2567

ลำดับ	เดือนสมัคร	รอบสมัคร	เงินสงเคราะห์ล่วงหน้า	ค่าสมัคร	ค่าบำรุง	รวม
1	มี.ค.	5/2567	4,000	50	50	4,100
2	เม.ย.	6/2567	3,500	50	50	3,600
3	พ.ค.	7/2567	3,000	50	50	3,100
4	มิ.ย.	8/2567	2,600	50	50	2,700
5	ก.ค.	9/2567	2,200	50	50	2,300
6	ส.ค.	10/2567	1,800	50	50	1,900
7	ก.ย.	11/2567	1,400	50	50	1,500
8	ต.ค.	12/2567	1,000	50	50	1,100

ประโยชน์ของการเป็นสมาชิก สสอ. / สส.ชสอ.

1. เงินสงเคราะห์ที่ได้รับหลังจากเสียชีวิต 600,000 บาท
2. สร้างความมั่นคงให้กับสมาชิกในการประกอบอาชีพ
3. เป็นรากฐานความมั่นคงให้แก่ทายาทและครอบครัว
4. ลดภาระหนี้สินให้ครอบครัว
5. ลดความเสี่ยงให้กับสหกรณ์ออมทรัพย์ครูสุโขทัย จำกัด

“อัตราเงินสงเคราะห์ขึ้นอยู่กับจำนวนสมาชิกคุณ

อัตราเงินสงเคราะห์ต่อศพในเดือนนั้นๆ”



สอบถามโทร : 096-223-3887, 055 - 612431 ต่อ 106